



- zo 01/3 **EINDE KROKUSVAKANTIE**
Start jeugdboekenmaand "Wat doet KUNST?"
Complimentendag!
- ma 02/3 **Instap peuters**
Zitdag CLB-medewerkster (8:30-10:10uur)
START INSCHRIJFFPERIODE 2
- di 03/3 Zwemles 4A
- wo 04/3 Klasvergadering instappers kikkerklas (19:30 uur)
- ma 09/3 Zitdag CLB-medewerkster (8:30-10:10uur)
- di 10/3 zwemles 4B
Jeugdboekenmaand 'KUNST' in de bieb 4A vm en 4B nm
- wo 11/3 Netbaltornooi 6AB (sporthal Bolderberg)
- ma 16/3 Zitdag CLB-medewerkster (8:30-10:10uur)
American Games voor 5AB in Lummen (9:00 uur)
- di 17/3 Zwemles 4A
Congres directies Limburg (directeur is afwezig)
- wo 18/3 Netbaltornooi voor 5AB (sporthal Bolderberg)/
Congres directies Limburg (directeur is afwezig)/
Oudervereniging (20:30 uur)
- do 19/3 Congres directies Limburg (directeur is afwezig)
- vr 20/3 Congres directies Limburg (directeur is afwezig)
- za 21/3 LENTEWANDELING (tussen 14 en 16 UUR)
- ma 23/3 Zitdag CLB-medewerkster (8:30-10:10uur)
Leeruitstap HBvL drukkerij in Beringen 5AB
- di 24/3 Zwemles 4B
- wo 25/3 **STUDIEDAG = GEEN SCHOOL VOOR DE KINDEREN!!!**
- vr 27/3 **RAPPORT 2 (lagere school)**
Leeruitstap zuivelcentrum + boerderij in Peer 4AB
- ma 30/3 Zitdag CLB-medewerkster (8:30-10:10uur)
- di 31/3 Zwemles 4A

1. Zwemlessen



4A: 03/3 17/3 31/3

4B: 10/3 24/3

2. Bedankt!

Het valentijnsontbijt van de school in Sint-Baaf op 9 februari was een groot succes. We willen iedereen hartelijk **bedanken** voor de steun en een **speciale dank** aan alle sponsors, alle ouders van de oudervereniging en de leerkrachten voor hun **inzet!** Met de opbrengst van het ontbijt zal de kleuterspeelplaats worden opgefrist.

Onze volgende activiteit samen met de oudervereniging is een toffe **LENTEWANDELING** op zaterdag 21 maart 2020 van 14:00 tot 17:00 uur met vertrek en aankomst op de speelplaats van de school.

Van harte welkom!

Verder staat ook nog **het schoolfeest** op de terreinen achter St.-Baaf op **zaterdag 6 juni 2020** op het programma. U bent zeker welkom.

3. Veertigdagentijd

Broederlijk Delen Campagne 2020: 'Delen doet goed, ook met het zuiden!'



Ndeye (14) woont met haar familie in Ndama Thiékké, een dorp in **Senegal**. Ndeye helpt haar mama, zowel in het huishouden als op het landbouwveld: "Mijn dochter helpt me voor en na de school. Ze is jong

maar heel dapper!"

Vier jaar geleden sloot de mama van Ndeye zich aan bij een **vrouwengroep**, ondersteund door Symbiose, waardoor ze vorming kon volgen in duurzame **landbouwtechnieken** en toegang kreeg tot de collectieve **tuinbouwvelden**. "Mama kweekt nu groenten voor ons, maar ook om te verkopen. Ze verdient zelfs zes keer zoveel als voorheen!"

Niet enkel het inkomen maar ook de **kwaliteit** van de groenten ging erop vooruit. "Mama zegt dat we vroeger vaak buikpijn en diarree hadden, maar nu ze geen pesticiden meer gebruikt zijn we veel gezonder."

L'Union fait la force of Samen Sterk, dat is hoe de mama van Ndeye de vrouwengroep omschrijft. Ze werken nooit alleen, maar helpen elkaar waar nodig, met kennis, arbeid en zorg voor gezin en milieu. Een deel van het inkomen steken ze in een gezamenlijke spaarkas voor later. Op die manier kon het gezin van Ndeye al bakstenen kopen om het huis te verbouwen.

Meer info op www.broederlijkdelen.be

4. Leerlingenaantal

Op 1 februari 2020 telden we 151 (+16) kinderen in de kleuterschool en 241 (+8) leerlingen in de lagere school. De Springplank telt nu dus 392 kinderen. Op 25 mei (de laatste instapdatum voor nieuwe peuters) zullen we 406 kinderen hebben.

Bedankt aan alle ouders voor het vertrouwen in onze school!

5. Boekenhoekje-Puzzelpret



Zelf een gek verhaaltje verzinnen, dat is pas boeiend! Met de puzzel 'Dieren op wielen' van topillustrator Leo Timmers loopt dat op wieltjes. Twaalf grote, dubbelzijdige stukken vormen twee puzzels van maar liefst 170 centimeter. Aan de ene kant staat op elk helder gekleurd puzzelstuk een vrolijk dier dat een voertuig bestuurt. Om er enkele te noemen: konijn in een sportwagen, olifant in een brandweerwagen, varken in een tractor ... De aansluitpunten van de puzzelstukken hebben telkens de tint van het volgende, passende stuk. Maar wil je peuter de volgorde zelf bepalen, dan kan dat ook. Op de achterkant verschijnt een lange stoet aan kleurrijke en knotsgekke voertuigen met dieren. De fantasierijke file staat afgedrukt op een witte achtergrond en het is een tikkeltje moeilijker om de delen in elkaar te laten passen. En vraag je je af waar die bonte bende op de witte plaatjes naartoe gaat? Dat zal jouw puzzelkampioentje je wel vertellen. (Querido, 15,50 euro) (Uit De Bond)

6. Jeugdboekenmaand.be



In 2020 zal 'Wat doet KUNST?' het thema zijn van Jeugdboekenmaand. We hebben het over hoe kunst je fantasie en verbeelding triggert. Over waarnemen - in de zin van kijken, maar ook in de zin van luisteren en voelen. Over kunst als middel om iets uit te drukken, of dat nu jezelf, een idee, gedachte, een gevoel, een sfeer of nog iets anders is.

Kunst gaat over meer dan alleen maar mooie dingen. Het zet iets in beweging. Het trekt je verbeelding op gang. Het roept een gevoel op. Het triggert de nieuwsgierigheid. Het zet je aan het denken. Je zou kunnen zeggen dat het kunstwerk op zich pas het begin is.

De boeken die we naar voor schuiven, illustreren deze invulling. Dat betekent dat we verder gaan dan alleen maar kunstig gemaakte - knap geschreven of prachtig geïllustreerde - boeken. De vorm is met andere woorden niet genoeg, het thema 'Kunst' moet ook gethematiseerd worden. Benieuwd naar meer? Hou de website in de gaten voor alle nieuwtjes!

7. KOM IK OP TIJD



Ik stel vast dat er nog steeds verschillende kinderen '**s morgens te laat** op school zijn. Het is niet leuk voor de kinderen als ze te laat in de klas komen en de juf/meester en de andere kinderen worden gestoord. Ook een oproep om de kleutertjes op tijd te brengen zodat de juffen met alle kleuters samen in de klas de dag kunnen beginnen. Alvast bedankt voor jullie medewerking.

8. PARKEREN ROND DE SCHOOL

Op vraag van de oudervereniging, de buurtbewoners, de wijkagenten en de school wil ik de afspraken nog eens herhalen.

De verharde parkeerplaatsen **tegen** de school zijn voorbehouden voor de **leerkrachten** omdat het in- en uitrijden van voertuigen zeer gevaarlijk is voor de fietsers en voetgangers die uit de richting van Eversel-centrum komen.

De verharde parkeerplaatsen aan de **broodautomaat** dienen voorlopig als 'kiss- en ride-zone' waar kinderen afgezet kunnen worden. Het is de niet bedoeling dat hier auto's langdurig parkeren. Deze parking kan door de dag gebruikt worden door bezoekers en leveranciers.

Er zijn ook parkeermogelijkheden aan de **frituur**. Gelieve hier op een **verstandige** wijze te parkeren zodat er geen auto's 'vastgezet' worden. LET OP: gelieve de parking voor de poort links naast de frituur vrij te houden voor de bewoners van nummer 56! Het **magazijn** rechts van de frituur moet ook bereikbaar blijven!!

De '**groene**' parking in de Bavostraat die wij van onze burens mogen gebruiken is inmiddels welbekend. Hier mag zowel kort als lang geparkeerd worden. Gebruik ook hier uw gezond verstand om op een gepaste wijze te parkeren zodat er zoveel mogelijk auto's kunnen staan.

Het is absoluut **verboden** om voor de school op de rijweg, voor of achter het zebrapad, met draaiende motor stil te staan en uw kinderen te laten in- of uitstappen. U dient uw voertuig steeds te parkeren om de kinderen te laten in- of uitstappen! De wijkagenten zullen hier streng op toezien.

Het is **streng verboden** om te parkeren voor op of de eigendom van de huizen rond de school ook al nodigt de vrije ruimte uit om te parkeren. Let op: in die vrije ruimtes zitten soms deksels van regenwaterputten en dergelijke en het is niet de bedoeling dat hier geparkeerd wordt.

De **voetgangers** die de school verlaten steken over op het zebrapad en volgen dan de afgebakende voetgangersroute tot aan de parkings. De voetgangers die richting Eversel-centrum wandelen, gaan **voor** de geparkeerde auto's door naar hun geparkeerde auto's of eventueel naar de opvang.

Lentewandeling

21 maart 2020



Proef

Ruik

DE LENTE

Voel

Zie

Hoor

Vertrek tussen 14 uur en 16 uur
op de speelplaats

Sandwiches, gebak, drank bij aankomst

Kriebelt het bij jou ook al? Wandel dan mee!

aan de bewoners van de Everselkiezel

Datum 08/01/2020	uw kenmerk	ons kenmerk AG/865.1/19.01	
afdeling grondgebiedszaken	contactpersoon Gunther Awouters	telefoonnummer 011-80.82.17.	bijlage(n) 2

Betreft: aanleg aanliggende fietspaden in de Everselkiezel

Geachte,

Onze aannemer Lummense wegenbouw gaat eind februari/begin maart, afhankelijk van de weersomstandigheden, starten met de aanleg van aanliggende fietspaden in de Everselkiezel vanaf de rotonde met de Beringersteenweg tot aan de bestaande fietsoversteek in het bos volgens tekening in bijlage.

Het fietspad wordt aangelegd in betonstraatstenen van 30 op 15cm en heeft een breedte van 1,90m inclusief de boordstenen aan de achterzijde van het fietspad.

De open grachten in het bos vanaf de Bosrand tot aan de bestaande fietsoversteek worden ingebuisd met poreuze betonbuizen om het fietspad te kunnen aanleggen.

Ook de inritten en bermen worden opgebroken voor het aanleggen van de fietspaden. De opgebroken materialen worden afgevoerd of kunnen voor jullie ter beschikking worden gesteld (eventueel gestapeld op paletten).
Gelijke dit op voorhand kenbaar te maken aan de aannemer of het gemeentebestuur zodat wij hier rekening mee kunnen houden.

De aannemer zal u ook tijdig verwittigen wanneer hij met de opbraak van uw inrit begint, zodat u tijdig uw auto kan verplaatsen.

Tijdens de werken zal de Everselkiezel worden afgesloten vanaf de rotonde tot aan de Bovenstraat met uitzondering van het plaatselijk verkeer. De bewoners zullen dus tijdens de werken steeds hun woning kunnen bereiken. Ter hoogte van de rotonde wordt het doorgaande verkeer omgeleid via ofwel de Kanaalweg en Het Heike ofwel via de P. Beckersstraat. Aan de andere kant, komende van Eversel centrum, wordt het verkeer omgeleid via respectievelijk de Padbroekweg en Het Heike volgens het signalisatieplan in bijlage.

De totale duur der werken is vastgesteld op 40 werkdagen.

De aannemer zal er alles aan doen om de hinder tot een minimum te beperken.

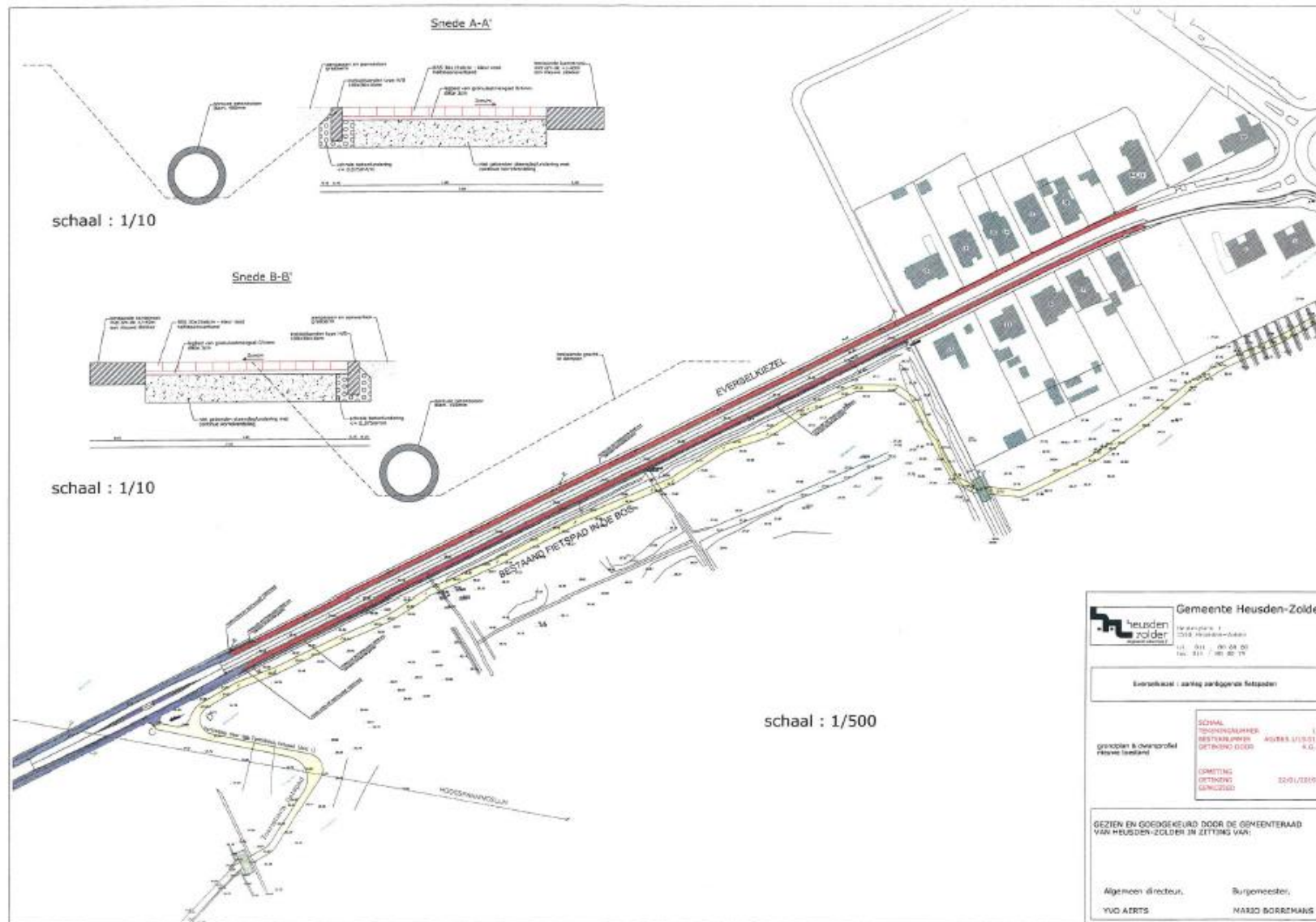

schaal : 1/10

schaal : 1/10

schaal : 1/500

	Gemeente Heusden-Zolder <small>Heusden-Zolder 1 2012 Heusden-Zolder tel. 041 261 24 00 fax 041 261 24 19</small>
	Evensdekke / aartig parkeergebied fietspaden
<small>grondbaan & oorsproef niveau teekenen</small>	SCHAL TEKENINGEN BESTAANDE OETENING EGDE
	<small>1 10/01/2011 R.G.</small>
	OPMETTING OETENING GENUICHOED
	<small>1 02/01/2011</small>
GEZIEN EN GOEDGEKEURD DOOR DE OPMETERMAAK VAN HEUSDEN-ZOLDER IN ZETTING VAN:	
Algemeen directeur, YVO AERTS	Burgemeester, MARCO BORREHMANS

signalisatieplan werken Everselkiezel

